Sabemos de agua.

VERSACOOLER® II SIN CONTACTO CON VERSAFILLER® SIN CONTACTO CON VERSAFILTER™ III

• PG8FEBFT • PGFEBFT

Especificación sugerida

El modelo PG8FEBFT deberá suministrar 8,0 galones por hora de agua [30 l] a 50 °F [10 °C] a una temperatura ambiente de 90 °F [32 °C] con agua de entrada a 80 °F [26,6 °C], según las pruebas ASHRAE 18.El modelo PGFEBFT es un modelo no refrigerado que suministra agua a temperatura ambiente. Deberá incluir el VersaFiller® con activación sin contacto y flujo laminar; la unidad inferior tendrá un sensor infrarrojo para activar el flujo de agua para el enfriador. El acabado del gabinete y el área del dispositivo de llenado debe ser en acero inoxidable. Los componentes clave del dispositivo de llenado VersaFiller contienen Freshield®, que utiliza un compuesto antimicrobiano a base de plata para proteger las superficies de la decoloración, los olores y la degradación causados por el crecimiento de microorganismos y moho. El lavabo debe estar diseñado de modo de evitar salpicaduras y estancamientos. Con burbujeador para ahorrar un 50 % de agua y una protección flexible, y debe funcionar entre los 20 PSI y 100 PSI. Deberá usar refrigerante R-134a. Deberá cumplir con las normas ANSI 117.1 y la Ley para Estadounidenses con Discapacidad (Americans with Disabilities Act, ADA). Se deberá incluir a Underwriters Laboratories en la lista los estándares de los EE. UU. y Canadá, y cumplir con NSF/ANSI 61 y NSF/ANSI 372.

	PG8FEBFT	PGFEBFT
Características:	· Filtro incorporado de 100 micras que detiene las partículas antes de que ingresen al conducto · Los conductos no contienen plomo ni se usó plomo para su fabricación · Sistema de enfriamiento de alta eficiencia · Parte superior de acero inoxidable y marco de acero galvanizado de alta resistencia · Dispositivo de llenado con activación sin contacto y apagado programable · Burbujeador para ahorro de agua flexible de una sola pieza con aditivo antimicrobiano a base de plata · Incluye drenaje integral autolavante · Acceso externo al ajuste de la altura de la corriente en la fuente inferior del Versacooler · Acceso externo al termostato en la posición APAGADO activada por herramienta · VersaFilter III situado en la parte superior del dispositivo de llenado para reemplazo sencillo de los filtros con Tilt 'N Tether · Monitor de filtro incorporado y contador de botellas · Los logos están realizados de manera permanente en el área de llenado y en la sobrecubierta de acero inoxidable · Área de llenado con iluminación LED	
Filtrado:	VersaFilter III cumple con las normas NSF/ANSI 42 y 53 para la reducción del plomo, quistes, partículas clase I, el cloro, el sabor y el olor, a 4750 galones [17 980 l]	
Potencia:	115 voltios, 60 Hz	
Activación:	Sensor sin contacto en el dispositivo de llenado y la fuente	
Tipo de montaje:	En pared	
Opción de enfriamiento:	8,0 galones por hora [30 L]*	No refrigerado
Amperios con carga completa:	5,0 A	0,2 A
Vatios nominales:	500	11
Peso neto aproximado:	64 lb (29 kg)	33 lb (15 kg)
Ubicación de la instalación:	Interior	

*Condición nominal estándar de la industria a una temperatura ambiente de 90 °F [32 °C], con agua de entrada a una temperatura de 80 °F [26,6 °C] y con agua para beber a una temperatura de 50 °F [10 °C].

Instalación

- Antes del montaje, consulte con los códigos locales, estatales y federales para conocer la altura de colocación correcta
- Se envía con instrucciones completas y soporte de montaje en pared
- Los paneles laterales y frontales extraíbles proporcionan un fácil acceso para la instalación.

Acabados

- Estándar: Recubrimiento en polvo color gris piedra en acero galvanizado
- Recubrimiento en polvo color arenisca en acero inoxidable; acero inoxidable (con costo adicional)

Opciones

- Burbujeador de latón cromado de una pieza (036700-001)

Garantía limitada de 5 años

(Límites continentales de los Estados Unidos y Canadá)
Cinco años para el sistema de refrigeración sellado y la mayoría de las piezas. Certificado de garantía incluido en cada enfriador; copia de muestra disponible a pedido.

Garantía de exportación

Un año para los componentes. Certificado de garantía incluido en cada enfriador; copia de muestra disponible a pedido.

Certificaciones/Cumplimiento

- Certificado conforme la norma UL 399 y CAN/CSA C22.2 No. 120 (solo enfriadores eléctricos de agua)
- Producto certificado según la norma 61-G y 372 de NSF/ANSI que cumple con los requisitos de contenido de plomo de cañerías "sin plomo", según lo definen las leyes estatales de California, Vermont, Maryland y Luisiana y la Ley de Agua Potable Segura de los EE. UU.
- Estos enfriadores de agua cumplen con los requisitos de la Ley para Estadounidenses con Discapacidades (Americans with Disabilities Act, ADA) cuando se instalan correctamente

ADVERTENCIA:
Cáncer y daño reproductivo
www.P65Warnings.ca.gov

5 YEAR WARRANTY · LEAD FREE · NSF · c UL us

Las especificaciones están sujetas a cambios sin previo aviso

OASIS VERSACOOLER® II SIN CONTACTO CON VERSAFILLER® SIN CONTACTO CON VERSAFILTER™ III

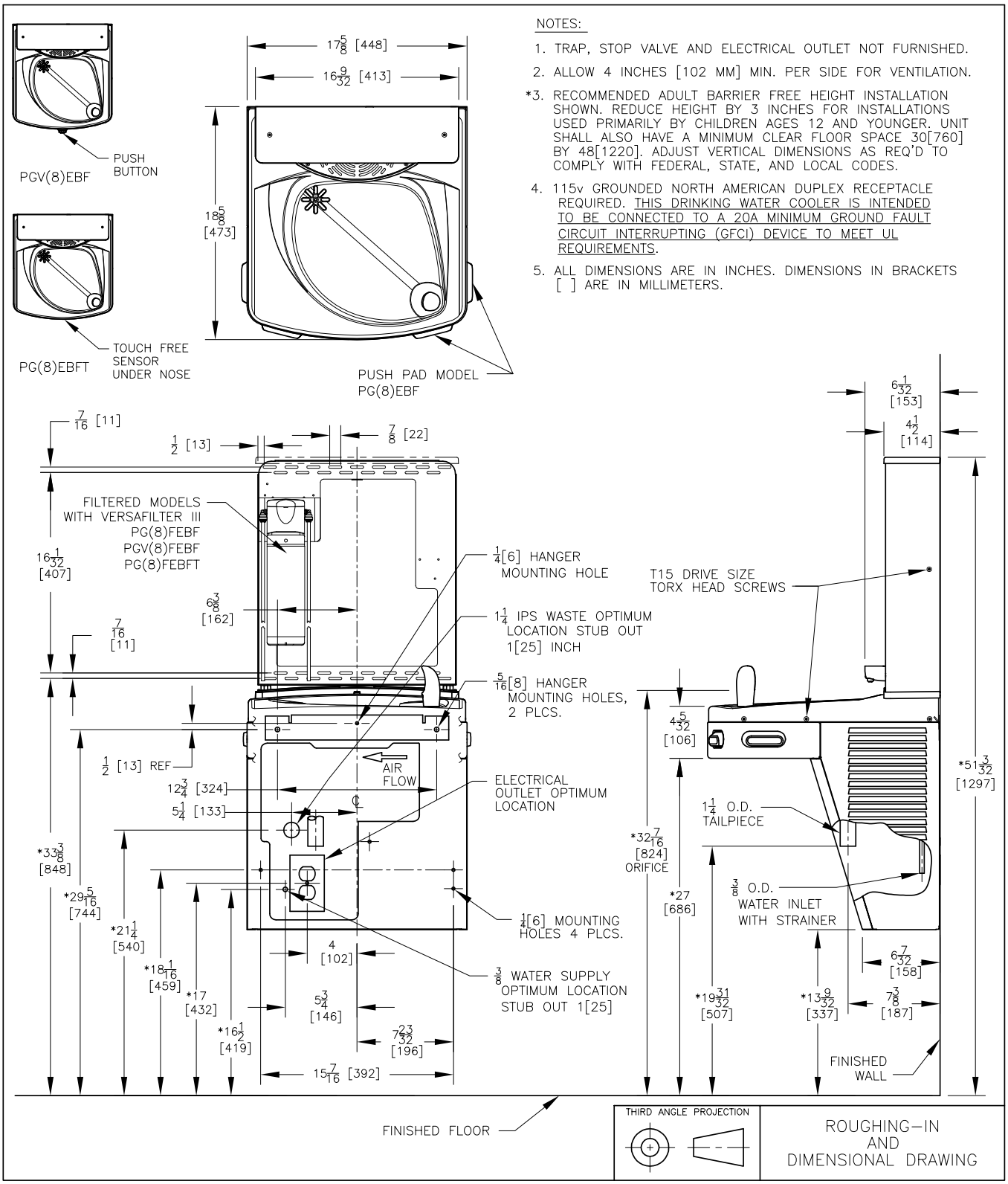

OASIS es una marca comercial registrada de LVD Acquisition, LLC dba OASIS International, © 2022 LVD Acquisition | MS0091-F-2301